1 Fire Alarm Layout - Level 00 - Admin Block
1 : 100

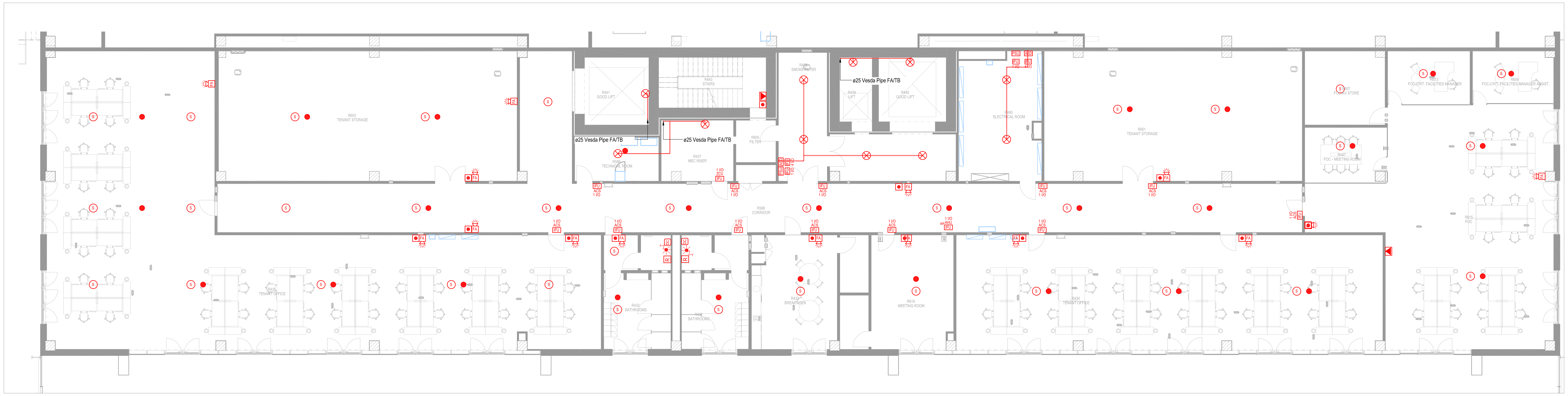

2 Fire Alarm Layout - Level 01 - Admin Block
1 : 100

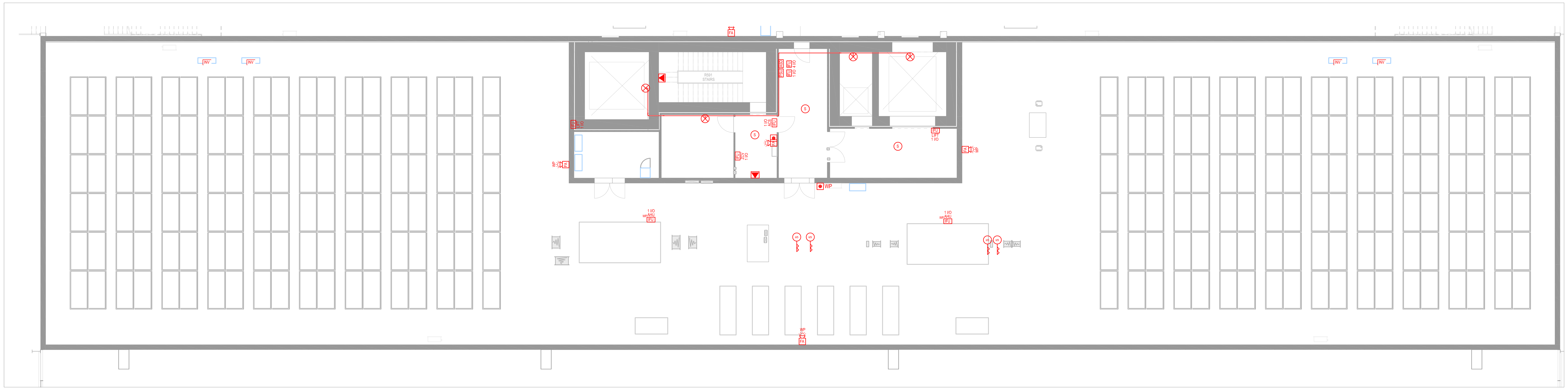

3 Fire Alarm Layout - Level RF - Admin Block
1 : 100

Legend: Fire Alarm

FACP	Fire Alarm Main Control Panel
FA01	Addressable Call Point
FA02	Optical Acoustic Panel
FA03	Alarm Optical Smoke Detector
FA04	High Sensitivity Smoke Detector for ceiling installation
FA05	Double technology High Sensitivity Smoke Detector
FA06	Optical Smoke detector in analysis room installed in air duct
FA07	Smoke Detector w/ Sounder Strobe
FA08	Fire Detection Alarm Repeater Panel
FA09	Refuge Call Point / Panel
FA10	Disabled Alarm WC pull cord
FA11	Disabled Alarm WC reset unit
FA12	Disabled Toilet Alarm Lighting Indicator
FA13	Disabled Call Alarm Panel
FA14	Voice Evacuation Panel
CF01	Addressable Digitals 4no. Inputs/ 4no. Outputs Module
CF02	Addressable Digitals 1no. Inputs/ 4no. Outputs Module
CF03	Power Supply Unit
CF04	Aspirating Smoke Detection Panel
CF05	Air Sample Detector Pipe
CF06	ASD Sampling Point
CF07	Capillary Point

Legend: EVAC

EVAC	EVAC Main Panel
CD01	Microphone for Messages and Alarm
CD02	Wall Mounted Sound Speaker'
CD03	Recessed EVAC Speaker in Ceiling
CD04	Single Cone Sound Speaker
CD05	Double Cone Sound Speaker
CD06	Ceiling or Wall Mounted Sound Speaker
CD07	Firefigther Telephone Jack

1000 0 1000 2000 3000 4000
SCALE: 1:100

N

PROTOCOLLO | IL RICHIEDENTE | IL PROGETTISTA

REV | DATA / DATE | DESCRIZIONE / DESCRIPTION

L22
L22 è una divisione di:
Lombardini22 S.p.A.
Via Lombardini 22 20143 Milano, Italia
T +39 02 36 59 62 00 F +39 02 83 20 13 97
info@l22.it www.l22.it
Capitale sociale Euro 100 000 i.v.
C.F./P.IVA: 05505600964 R.E.A. 1827099
Sistema di gestione qualità conforme alla UNI EN ISO 9001:2008 - Certificato Nr. 50 100 8319 da TÜV Italia

SPS Studio Progetti Strutturali
Ing. Arturo Donadio
S.P.S. S.r.l.
Via M. Gioia, 64 - 20125 Milano, Italia
www.spssrl-mi.it
segreteria@spssrl-mi.it T. 026694887

Firmato digitalmente da:
Roberto Cereda
Data: 01/08/2025 10:58:11

COMMITTENTE / CLIENT:
STACK INFRASTRUCTURE
INFRASTRUCTURE ITALIA LAND 9 S.r.l.
via del Bosco Rinnovato 9 - Palazzo U4 20057 Assago (MI)
+39 0239447901

PROGETTO / PROJECT:
MIL09 - Nuovo Sito Produttivo
Via Marco Polo, 2 - 20066 - Melzo (MI)

PROGETTISTA / DESIGNER:
Lombardini 22, via Lombardini 22, Milano - Ing. Roberto Cereda
Iscritto all'Ordine degli Ingegneri di Brescia n. A2609

OGGETTO / OBJECT:
Valutazione di Impatto Ambientale ai sensi del Titolo III del D.Lgs 152/2006

TITOLO / DESCRIPTION:
Impianti Elettrici e Speciali
Pianta Piano Terra, Primo e Copertura
Impianto Rivelazione Incendi

DISEGNATO DA: DRAWN BY:	CONTROLLATO DA: CHECKED BY:	DATA / DATE:	SCALA / SCALE:	DATA REV.:
PS	RC	06/06/2025	1:100	--/--/----
FORMAT:	NOME FILE / FILE NAME:	COMMESSA / JOB:	TAVOLA / DRAWING:	REV.:
A0	3989_AE-0009-X	3989	AE-0009	-

© Lombardini22 S.p.A. ES DT (rev.-) (L.663/41 Art.2575)